

Nama :

Nomor :



**PEMERINTAH KABUPATEN GUNUNGKIDUL
DINAS PENDIDIKAN PEMUDA DAN OLAHRAGA
SDN KRAMBILSAWIT SAPTOSARI**

**PENILAIAN AKHIR SEMESTER GANJIL
TAHUN PELAJARAN 2020/2021**

Tema : 3 (Makanan Sehat)

Hari/Tanggal : Kamis, 3 Desember 2019

Kelas : V (Lima)

Waktu : 07.30 – 09.30 WIB

Muatan : PPKn

KD : 3.3 Menelaah Keragaman Sosial Budaya Masyarakat

Pilhan Ganda

1. Cara untuk mempererat tali persatuan dan kesatuan adalah
 - a. menjauhi teman karena kulitnya hitam
 - b. memusuhi tetangga karena tidak sependapat.
 - c. menghargai perbedaan dengan cara tidak mengejek teman yang kurang mampu
 - d. membuang sampah bukan pada tempatnya sehingga mengganggu kenyamanan tetangga
2. Semboyan Indonesia untuk mempererat persatuan dan kesatuan adalah
 - a. Berakit-rakit ke hulu berenang-renang ketepian
 - b. Rawe-rawe rantas malang-malang putung
 - c. Ing ngarso sung tuladha
 - d. Bhineka Tunggal Ika
3. Meskipun beragam dalam berbagai hal, kita harus menjaga kerukunan. Perilaku tersebut sesuai dengan pengamalan Pancasila sila ke
 - a. 4
 - b. 3
 - c. 2
 - d. 1
4. Perhatikan gambar di bawah ini!



Pakaian adat pada gambar diatas berasal dari

- a. Jawa
- b. Papua
- c. Sumatra
- d. Kalimantan

Isian singkat

- 5. Indonesia memiliki keragaman makanan tradisional, diantaranya adalah **Gudheg** yang berasal dari... .
- 6. Suku Betawi berasal dari propinsi

Uraian

- 7. Tuliskan 3 perilaku menjaga persatuan dalam keberagaman!

Jawab :
.....
.....

Muatan : Bahasa Indonesia

KD : 3.4 Menganalisis informasi yang disampaikan paparan iklan dari media cetak atau elektronik

Pilihan Ganda

- 8. Sifat kalimat dalam iklan adalah
 - a. naratif
 - b. persuasif
 - c. deskriptif
 - d. argumentatif

- 9. Berikut ini merupakan bahasa yang dipakai dalam menulis iklan, **kecuali**
 - a. mudah dimengerti
 - b. menarik, dan singkat
 - c. singkat, padat, dan jelas
 - d. singkat, menarik, dan melebih-lebihkan

- 10. Perhatikan gambar dibawah ini!



Jenis iklan seperti gambar tersebut adalah

- a. Iklan niaga
- b. Iklan komersil
- c. Iklan media elektronik
- d. Iklan layanan masyarakat

11. Berikut ini yang **bukan** merupakan media elektronik yaitu
- a. internet
 - b. televisi
 - c. koran
 - d. radio

Isian

12. Surat kabar adalah salah satu bentuk iklan media
13. Iklan yang ditampilkan melalui radio, televisi, video, film dan internet disebut iklan media ...

Uraian

14. Tuliskan 3 ciri bahasa yang digunakan dalam iklan!

Jawab :

.....

.....

Muatan : Ilmu Pengetahuan Alam

K.D : 3.3 Menjelaskan Organ Pencernaan dan Fungsinya pada hewan dan manusia serta cara memelihara kesehatan organ pencernaan manusia

Pilihan Ganda

15. Perhatikan gambar dibawah ini!

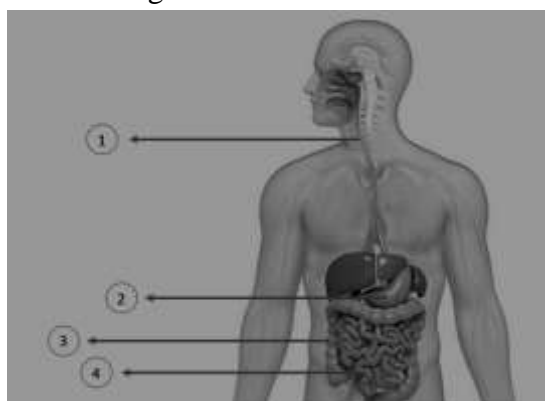

Usus halus ditunjukkan oleh nomor

- a. 1
 - b. 2
 - c. 3
 - d. 4
16. Salah satu penyakit saluran pencernaan yaitu
- a. TBC
 - b. Diare
 - c. Tetanus
 - d. Osteoporosis

17. Cara pencegahan agar terhindar dari penyakit saluran pencernaan yaitu ...
- Membeli makanan siap saji
 - Minum satu gelas setiap hari
 - Makan banyak serat setiap hari
 - Makan daging tanpa sayur setiap hari

18. Dibawah ini, merupakan contoh hewan ruminansia *kecuali*
- sapi
 - rusa
 - domba
 - burung

Isian

19. Gerakan meremas dan mendorong pada dinding kerongkongan disebut gerakan
20. Agar terhindar dari gangguan sembelit, kita harus makan makanan yang banyak mengandung

Uraian

21. Tuliskan 6 organ pencernaan pada manusia!

Jawab :

.....

.....

Muatan : Ilmu Pengetahuan Sosial

KD : 3.2 Menganalisis bentuk-bentuk interaksi manusia dengan lingkungan dan pengaruhnya terhadap pembangunan sosial, budaya dan ekonomi masyarakat Indonesia.

Pilihan Ganda

22. Dibawah ini merupakan contoh interaksi manusia dengan lingkungan ekonomi, *kecuali*
- Ibu Sri tidak pernah berbelanja membeli sayuran
 - Ibu Beni membeli sayuran di pedagang sayur keliling
 - Ibu Wati membuka warung makan di lingkungan pabrik tekstil
 - Ayah Beni membuka bengkel sepeda motor disekitar kampus UGM

23. Perhatikan gambar dibawah ini!





3.



4.

Yang **bukan** termasuk interaksi manusia dengan lingkungan sosial, terdapat pada nomor

- a. 1
- b. 2
- c. 3
- d. 4

24. Interaksi sosial adalah hubungan antara

- a. manusia dengan alam
- b. manusia dengan Tuhan
- c. manusia dengan manusia
- d. manusia dengan tumbuhan

25. Reboisasi adalah salah satu contoh interaksi manusia dengan

- a. lingkungan alam
- b. lingkungan ekonomi
- c. sesama manusia
- d. lingkungan sosial

Isian

26. Kegiatan reboisasi adalah contoh kegiatan interaksi manusia dengan

27. Interaksi ekonomi adalah interaksi yang terjadi antara penjual dan

Uraian

28. Tuliskan 3 contoh interaksi sosial di lingkunganmu!

Jawab :

.....

.....

Muatan : Seni Budaya dan Prakarya

KD : 3.2 Memahami Tangga Nada

3.3 Memahami Pola Lantai

3.4 Memahami Karya Seni Rupa Daerah

Pilihan ganda

29. Lagu bertangga nada diatonic minor bersifat

- a. sedih
- b. bersemangat
- c. riang gembira
- d. temponya cepat

30. Lagu Mars Hidup Sehat termasuk lagu bertangga nada

- a. Diatonic minor
- b. Diatonic mayor
- c. Pentatonic minor
- d. Pentatonic mayor

31. Fungsi utama property tari adalah

- a. memperjelas makna tarian
- b. mempercantik penari
- c. memperindah tarian
- d. ciri khas tarian

32. Salah satu teknik dalam kerajinan batik adalah

- a. teknik gambar
- b. teknik sablon
- c. teknik pahat
- d. teknik cap

Isian

33. Alat yang digunakan sebagai media atau perlengkapan dari pementasan suatu tarian disebut

34. Lagu bertangga nada diatonic mayor bersifat

Uraian

35. Tuliskan 3 peralatan yang digunakan untuk membatik!

Jawab :
.....
.....